

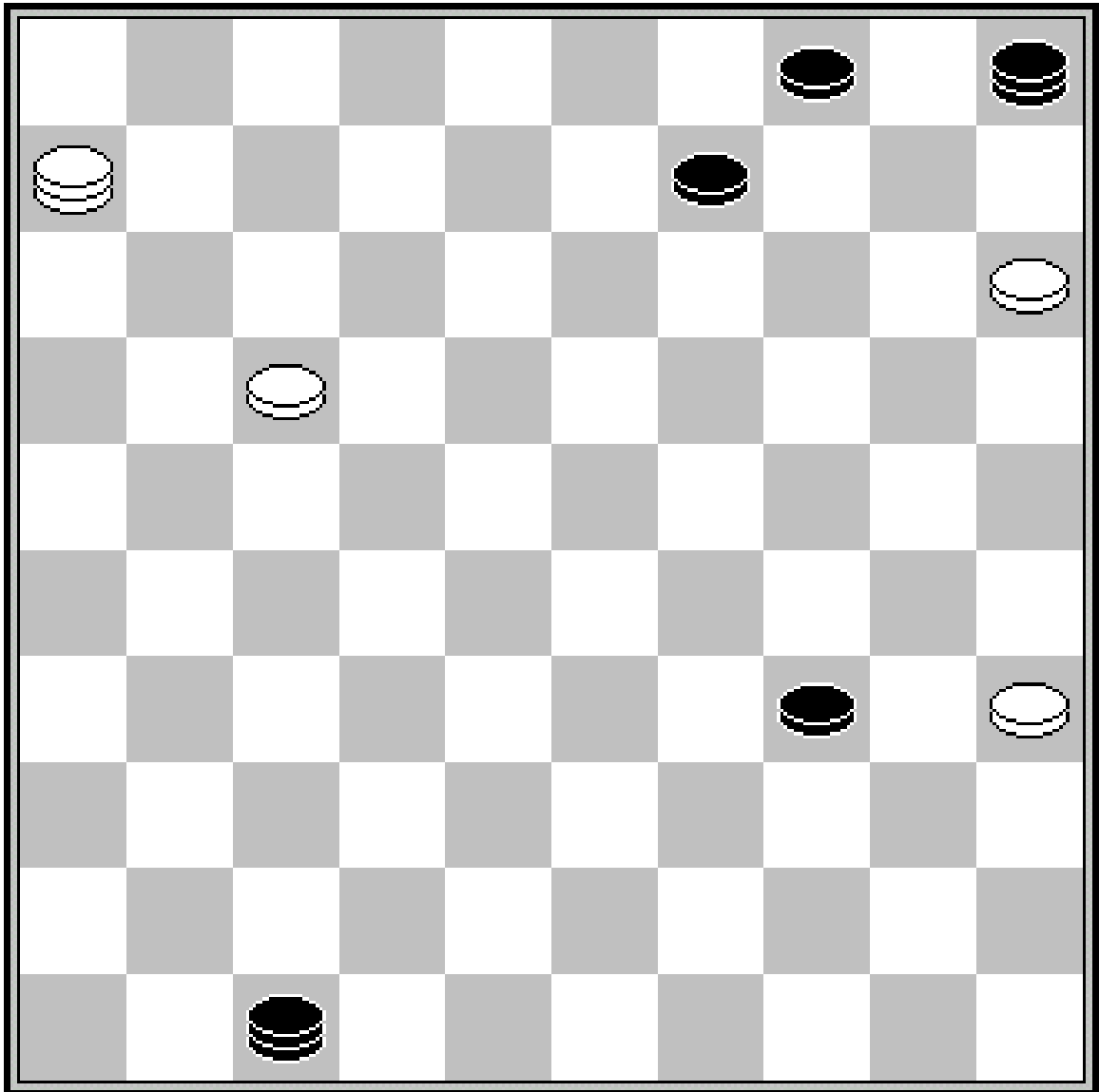

DC LENT



Maart 2015
Nummer 28

Colofon

Redactie	Willem van den Berg	024 3229784 willem.1952@live.nl
Webmaster	Maarten Nas	024 7370152 damclublent@xs4all.nl
Pers	Anton Janssen	0487 501408 a.janssen@xmsweb.nl
Speellokaal:	Jo Eversstraat 3	6663 JA LENT 024 3600137
Website	www.damclublent.nl	
Bestuur:		
Voorzitter	Edgar Hartman	0620288900 e_hartman_@hotmail.com
Secretaris	Jos Janssen	024 3237564 jwjanssen@hetnet.nl
Penningmeester	Geert Geurts	024 3227017 g.j.geurts@g.mail.com
Algemeen	Jasper Lemmen	0481 464733 jasperlemmen@hotmail.com
Wedstrijdleider	Marcel Wijers	0616208622 marcelwijers@kpnmail.nl

Inhoudsopgave

Lent 1 – Hoofdklasse	3
Lent 2 – Tweede Klasse	11
Lent 3 – Gelderse Hoofdklasse.....	14
Lent 4 – Eerste Klasse	19
Clubkampioenschap	23

Lent 1- Hoofdklasse B

Ronde 8 dd 10 januari 2015

RDC Rijsburg	- Heijmans Excelsior	12-08
DV VBI Huissen 2	- Gooi & Eemland	13-07
TDV	- Harderwijk	14-06
Van Stigt Thans 2	- WSDV Wageningen	03-17
Lent	- Constant Charlois	13-07
DC Dordrecht	- Micone	13-07

Lent

- Constant Charlois 13-7

1. Roland de Rijke (1176)	- Francis Tholel (1222)	1-1	3
2. Joppe Lemmen (1098)	- Radjinder Jharap (1181)	1-1	5
3. Marco van Bronswijk (1186)	- Ratan Ganeshie (934)	2-0	4
4. Maarten Nas (1302)	- Soelinder Jagram (1106)	2-0	6
5. Edgar Hartman (1220)	- Ashok Bhajan (1158)	0-2	8
6. Thijs Gerritsen (1313)	- Radjes Balkaran (1222)	2-0	1
7. Joop Geurts (1180)	- Ramdew Jahani (1197)	0-2	9
8. Gert van Willigen (1213)	- Mehmet Yöney (1224)	1-1	7
9. Rob Everts (994)	- René den Haan (936)	2-0	10
10. Jan Jacobs (1127)	- Iwan Fung (1079)	2-0	2

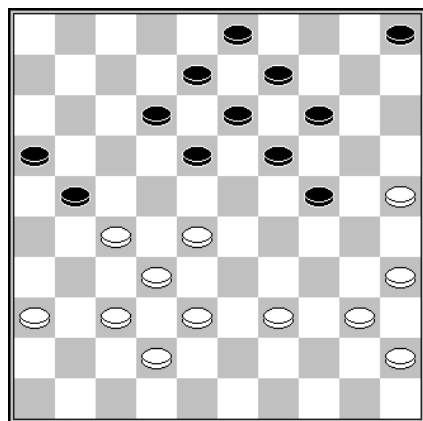

D1

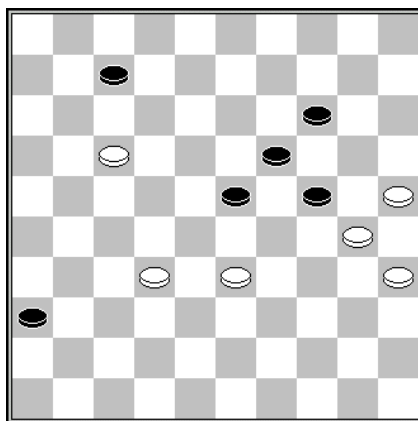

D2

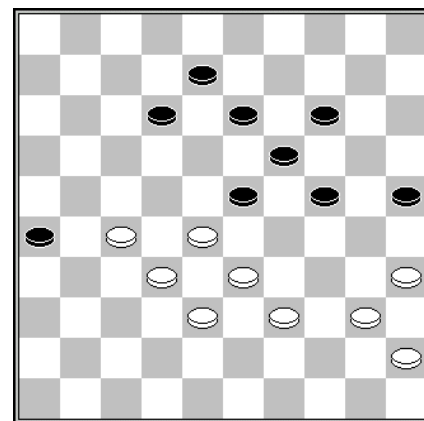

D3

Diagram 1 Radjes Balkaran – Thijs Gerritsen

31.40-34? 21-26 32.45-40 26-31 33.37x26 18-22 34.27x7 8-12 35.7x18
13x44 36.40x49 24-29 37.34x23 19x48 Z+.

Diagram 2 Soelinder Jagram – Maarten Nas

54.33-29? Na 54.32-28! 23x32 55.33-29 24x33 56.30-24 19x30 57.35x24 wint
zwart niet meer.

Diagram 3 Rob Everts - René denHaan

43... 12-17? 44.27-21

Ik durf achter Everts' 44^e zet geen vraagteken te planten, maar het computerprogramma prefereert de zet 44.27-22. Dat doet het ongetwijfeld vanwege 44... 17-21 45.22-17! 21x12 46.32-27 23x34 40x7 W+.

Aan de door Everts gekozen voortzetting kleef het nadeel dat winst nog niet voor honderd procent vaststaat.

Ronde 9 dd 24 januari 2014

Harderwijk	- DC Dordrecht	09-11
Micone	- DV VBI Huissen 2	12-08
Gooi & Eemland	- RDC Rijnsburg	07-13
Heijmans Excelsior	- Lent	11-09
Constant Charlois	- Van Stigt Thans 2	09-11
WSDV Wageningen	- TDV	11-09

Heijmans Excelsior

- Lent

11-9

1. Mari van Ballegooijen (1299)	- Marco van Bronswijk (1186)	2-0	6
2. Frank Teer (1336)	- Maarten Nas (1302)	1-1	4
3. Wim van der Kooij (1357)	- Thijs Gerritsen (1313)	1-1	8
4. Andrew Tjon A Ong (1372)	- Rob Everts (994)	1-1	10
5. Harry Kolk (1236)	- Gert van Willigen (1213)	1-1	9
6. Adri Vermeulen (1215)	- Roland de Rijke (1176)	1-1	5
7. Soender Kalpoe (1145)	- Eep van Manen (1180)	2-0	7
8. Ron Entken (1172)	- Joop Geurts (1180)	2-0	3
9. Hein Wilsens (1128)	- Jan Jacobs (1127)	0-2	2
10. Harry Doomernik (1085)	- Joppe Lemmen (1098)	0-2	1

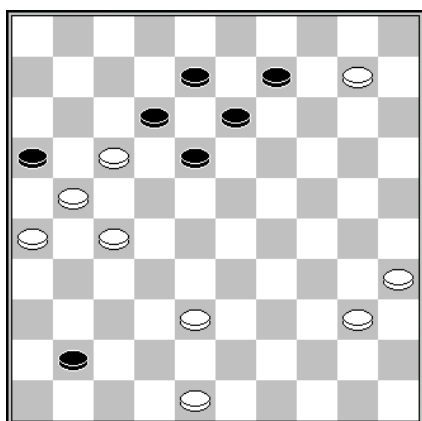

D4

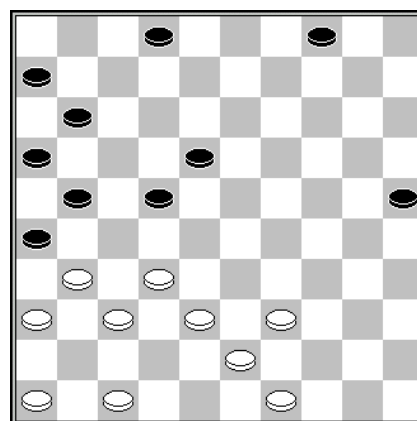

D5

Diagram 4 Mari van Ballegooijen – Marco van Bronswijk

42.10-5? 41-46!

Op schijvenjacht gaan met 42... 41-47? faalt vanwege 43.48-42 47-36 44.35-30! 36x6 45.30-24 16x27 46.38-33 6x19 47.5x16 Z+.

43.35-30 18-22? 44.27x7 16x27

Van Bronswijk heeft alleen gerekend op 45.7-1? 13-18! 46.1x34 8-12 en 47... 27-31 =. Maar Van Ballegooijen heeft een daverende verrassing in petto:

45.26-21! 27x16 46.17-12! 8x17 47.7-2 W+.

De Lentse clubkampioen had met 43... 9-14! 44.5x28 46x32 45.27x38 16x27 46.17-11 27-31 47.26x37 12-17 48.11x22 18x27 = de gebreken van wits 42^e zet aan kunnen tonen. Van Ballegooijen had dat remisevariantje met 42.10-4! kunnen omzeilen. Na 42... 41-47 43.48-42 47-36 44.42-37! 36x6 45.21-17! 6x31 46.26x37 is/lijkt een nederlaag onafwendbaar.

Diagram 5 Joop Geurts – Ron Entken

Geurts kan met 33.47-41 – de geijkte zet in dit soort standen – de problemen aan zijn linkervleugel oplossen. Zwart doet of 33... 11-17 34.38-33 en 35.32-27 etc. of hij moet zich verlaten op 33... 21-27 34.32x21 16x27 35.39-33 18-23 36.33-28 22x42 37.37x48 26x37 38.41x21 =.

Ronde 10 dd 7 februari 2015

WSDV Wageningen	- Harderwijk	15-05
TDV	- Constant Charlois	12-08
Van Stigt Thans 2	- Heijmans Excelsior	12-08
Lent	- Gooi & Eemland	08-12
RDC Rijnsburg	- Micone	13-07
DV VBI Huissen 2	- DC Dordrecht	09-11

Lent

1. Eep van Manen (1180)
2. Marco van Bronswijk (1186)
3. Edgar Hartman (1220)
4. Maarten Nas (1302)
5. Thijs Gerritsen (1313)
6. Roland de Rijke (1176)
7. Gert van Willigen (1213)
8. Jan Jacobs (1127)
9. Rob Everts (994)
10. Joppe Lemmen (1098)

- Gooi & Eemland

- | | | |
|-----------------------------------|-----|----|
| - Max Hanssens (1130) | 2-0 | 10 |
| - Leo van der Laan (1190) | 0-2 | 3 |
| - Henk Vogelenzang de Jong (1138) | 1-1 | 9 |
| - Dick Beking (1143) | 1-1 | 5 |
| - Peter Frans Koops (1143) | 0-2 | 1 |
| - Eric van Dusseldorp (1341) | 0-2 | 2 |
| - Klaas Bor (1296) | 0-2 | 8 |
| - Alex Ketelaars (1260) | 2-0 | 6 |
| - Erik Maijenburg (1180) | 0-2 | 4 |
| - Jelmer Martens (1159) | 2-0 | 7 |

8-12

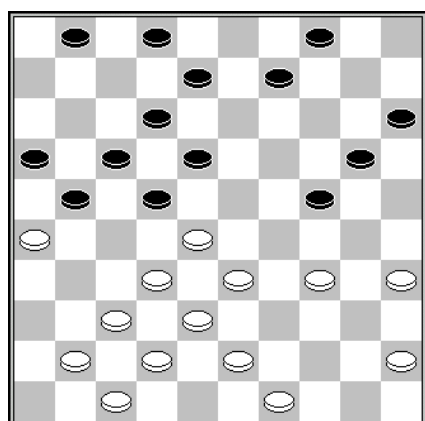

D6

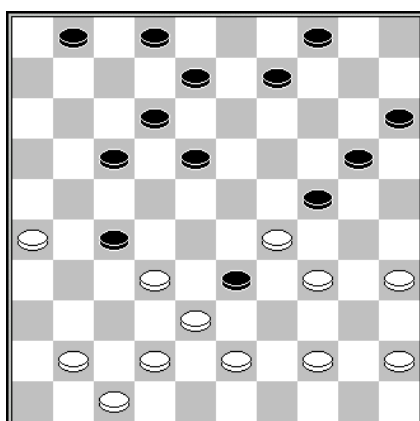

D7

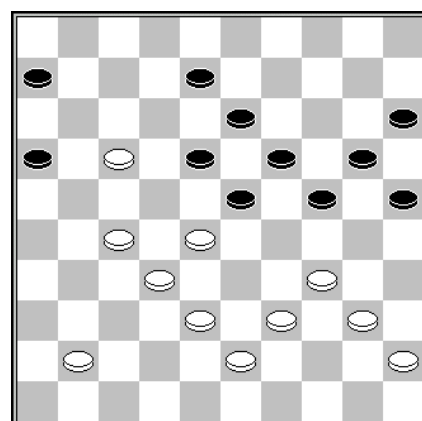

D8

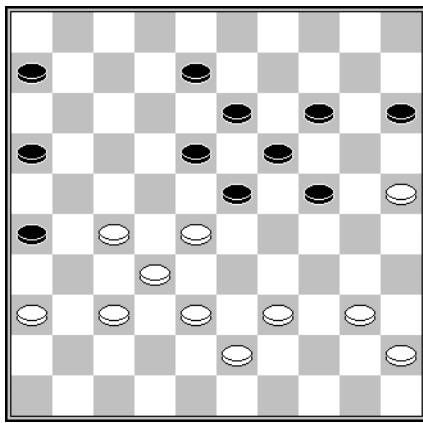

D9

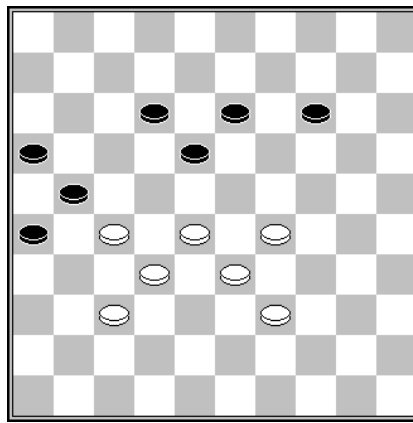

D10

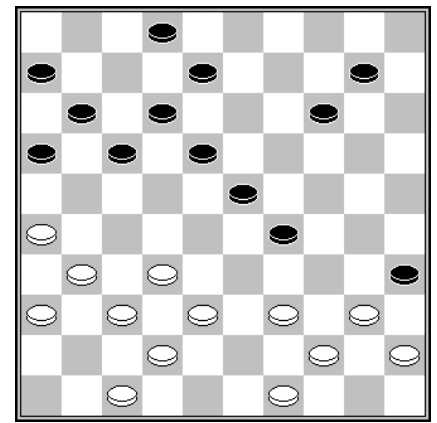

D 11

Diagram 6 Rob Everts - Erik Maijenburg

Van Dusseldorp schenkt in zijn rubriek in De Baarnsche Courant van woensdag (!) 11 februari aandacht aan de partij van Everts. De stand lijkt in evenwicht, maar Everts had blijkbaar weinig vertrouwen in zijn stelling en vervolgde met **26.33-29? 22x33 27.49-44 21-27 28.32x21 16x27 29.37-32**

Omdat de stand slechts 3 zetten later veel van het (mijn) voorstellingsvermogen vergt, plaats ik een 2^e diagram (D7). Maijenburg miste de door Joppe Lemmen aangegeven combinatie 29... 1-7 30.32x21 18-23 31.29x18 12x23 32.21x25 24-30 33.28x18 30x46 Z+, en het door diverse computerprogramma's aanbevolen 29... 20-25 30.32x21 18-23 31.29x7 2x11 32.21x14 25-30 33.38x20 30x46Z+.

Diagram 8 Jelmer Martens - Joppe Lemmen

42... 25-30 43.34x14 19x10 44.28x30 18-22 45.27x9 10-14 46.9x20 15x42 47.41-37? 42x31 48.32-28 Z+.

Lemmen heeft een heuse Coup Deslauriers uitgevoerd, genoemd naar de Canadees die in 1956 de wereldtitel veroverde en die op bijgaande foto uit lang vervlogen tijden, waarin het rookverbod nog moest worden uitgevonden, een sigaartje tot ontbranding tracht te brengen,

Als Martens daar adequaat met 47.43-38 op had gereageerd, zou de afwikkeling Lemmen helaas slechts één punt hebben opgeleverd.

Diagram 9 toont de stand uit zijn WK-match 1958 met Koeperman, die zojuist **40.42-37?** heeft gespeeld, waarna Deslauriers combinatief toesloeg.



Rest mij nog uw aandacht te vestigen op het boek *Deslauriers - Partijen, fragmenten en analyses* van de hand van L.J.A. Koops. Maakt u € 20,00 (en 3€ 3,84 verzendkosten) over op NL18RABO0312908539 met naam- en adresvermelding en u schijnt dit boek binnen enkele dagen in uw bezit te hebben.

Diagram 10 **Eep van Manen - Max Hanssens**

53... 12-17?

Het doek lijkt gevallen voor de zwartspeler en na de partijzet is dat ook het geval. Het is verrassend dat Hanssens met 53... 14-20! het naderende onheil nog af had kunnen wenden. Die zet stoelt met name op de finesse 54.28-22 20-24! 55.29x20 18-23 =.

Diagram 11 **Thijs Gerritsen - Peter Frans Koops**

28.39-33? 18-22! en zonder het damzetje af te wachten gaf Gerritsen het op.

Ronde 11 dd 21 februari 2015

Harderwijk	- DV VBI Huissen 2	08-12
DC Dordrecht	- RDC Rijnsburg	12-08
Micone	- Lent	11-09
Gooi & Eemland	- Van Stigt Thans 2	11-09
Heijmans Excelsior	- TDV	09-11
Constant Charlois	- WSDV Wageningen	06-14

Micone

1. Laura Timmerman (1070)
2. Evert Dollekamp (1293)
3. Luud Ector (1030)
4. Bryan Wollaert (1182)
5. Toine Brouwers (1411)
6. Wil Maas (1058)
7. Ad de Hoon (1228)
8. Toby Hage (1361)
9. Harry Verdoolaege (1125)
10. Herman Meyer (1297)

- Lent

- Gert van Willigen (1213)
- Thijs Gerritsen (1313)
- Roland de Rijke (1176)
- Rob Everts (994)
- Albert Eggink (1059)
- Marco van Bronswijk (1186)
- Joop Geurts (1180)
- Joppe Lemmen (1098)
- Jan Jacobs (1127)
- Stef Migchelbrink (1022)

11-9

- | | |
|-----|----|
| 1-1 | 10 |
| 1-1 | 6 |
| 0-2 | 7 |
| 2-0 | 5 |
| 2-0 | 4 |
| 1-1 | 1 |
| 0-2 | 9 |
| 2-0 | 8 |
| 1-1 | 3 |
| 1-1 | 2 |



Geurts kijkt ernstiger dan de situatie vereist, de partij verkeert immers nog in het beginstadium.

Overigens is deze foto geschoten in de derde ronde, toen RDC Rijnsburg te gast was in Lent.

Geheel links figureert Willemsen.

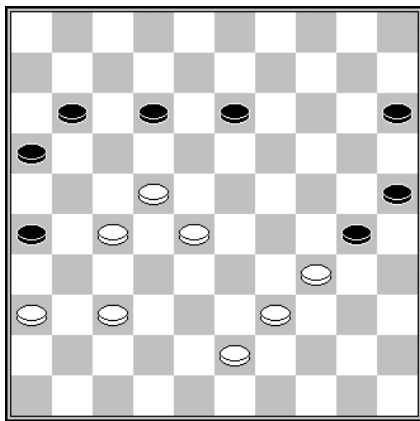

D12

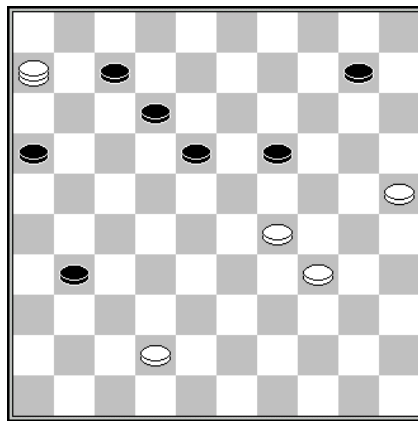

D13

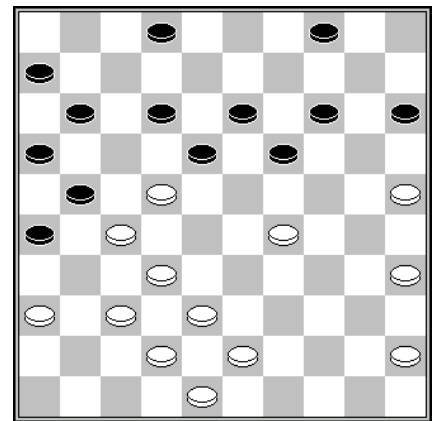

D14

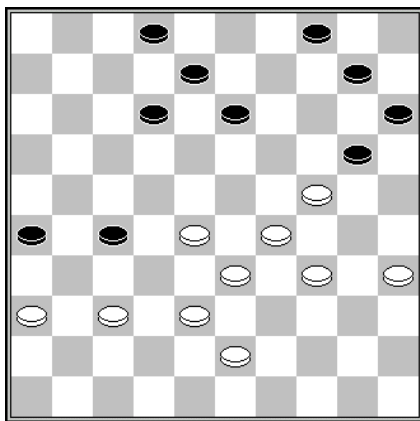

D15

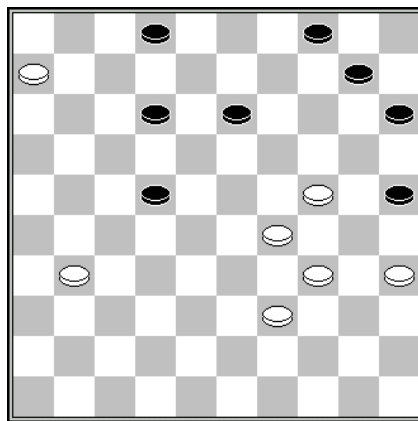

D16

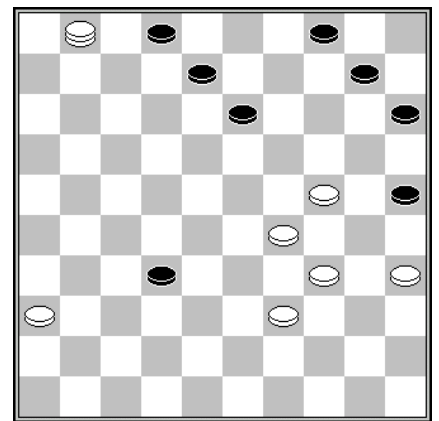

D17

Diagram 12 Laura Timmerman – Gert van Willigen

47.28-23? 15-20? Beter lijkt mij 47... 12-17! met vermoedelijk wunst.

Diagram 13 Thijs Gerritsen – Evert Dollekamp

46... 10-14? 47.6-50? Als het in diagram 12 was gegaan zoals aanbevolen en Gerritsen met 47.6-11! had vervolgd, zou de beslissingswedstrijd tegen Roden niet plaats hebben hoeven vinden.

Diagram 14 Rob Everts – Bryan Wollaert

32.38-33? 19-23? Wollaert speculeert op 33.35-30? 23x34 34.30x39 11-17! enz. met dam op 47. Hem is ontgaan dat hij onmiddellijk naar dam kan combineren door 32... 11-17 33.22x11 16x7 34.27x16 19-24 35.29x9 15-20 36.25x14 13-19 37.14x23 18x47 38.9-3 12-17 39.3x21 26x17 met 0-2 als meest waarschijnlijke uitslag.

Diagram 15 Toine Brouwers – Albert Eggink

39... 20-25? 40.43-39 12-17

Zwakke zetten als 40... 4-9 en 40... 2-7 zijn sowieso verhinderd door 41.24-19! enz. met (doorbraak naar) dam.

41.37-31 26x37 42.28-22 27x18* 43.38-32 37x28 44.33x11 18-22 45.11-6

Brouwers moet niet proberen schijf 22 de pas af te snijden met 45.36-31, want dan volgt 45... 8-12! 46.11-6 *Diagram 16* 46... 13-19! 47.24x13 4-9 48.13x4 10-14 49.4x27 12-18 50.27x20 15x44 =.

45... 22-28 46.6-1 28-32 Diagram 17 47.24-20! 15x44 48.34-30 25x34 49.1x3 W+.

*Zo moet Brouwers zich het partijslot hebben voorgesteld als Eggink niet in werkelijkheid **42... 17x28** had gedaan.

Overigens is het zeer de vraag of Eggink in de stand van diagram 15 de uitslag nog had kunnen beïnvloeden, maar hij zou het zijn tegenstander met 39... 10-14! wel lastiger hebben gemaakt. Ook dan volgt 40.43-39 12-17 41.37-31 26x37 42.28-22 27x18 43.38-32 37x28 44.33x11 18-22 45.11-6 en nu 22-28 46.6-1 28-32 47.36-31 32-38 48.34-30! *Diagram 18* Stelt de dreiging 49.29-23 aan de orde, zodat betreden van veld 42 enig uitstel vereist. Daartegen lijkt 48... 13-19 49.24x13 8x19 geen verweer te bieden want na 50.31-26! blijft 50... 38-42 uit den boze vanwege 51.29-23 19x28 52.39-33 28x39 53.30-24 20x29 54.1x10 W+ zodat kan volgen 50... 4-10 51.30-24! 19x30 52.35x24 *Diagram 19* en ook 52... 20-25 53.29-23 brengt zwart geen verlichting.

In de stand van diagram 18 moet Eggink dus op zoek gaan naar een versterking ten opzichte van 48... 13-19. Aangezien 48... 20-25 om diverse redenen geen alternatief is, lijkt 48... 14-19 een poging waard. Die zet haalt de angel uit 29-23 en lijkt de weg vrij te maken voor de opmars van schijf 38 naar de damlijn. Maar het zit Eggink deze middag werkelijk op bijna alle fronten tegen. Want na 49.31-27! 38-42 50.27-22! is de stand van *diagram 20* op het bord gekomen.

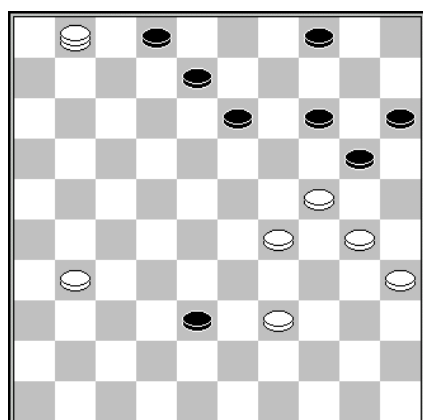

D18

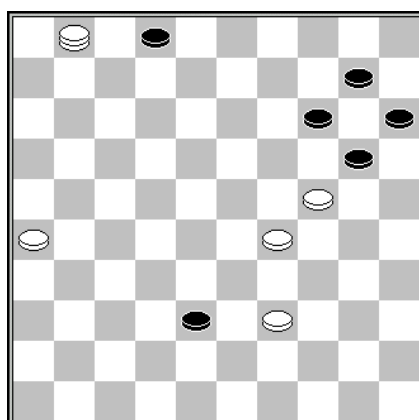

D19

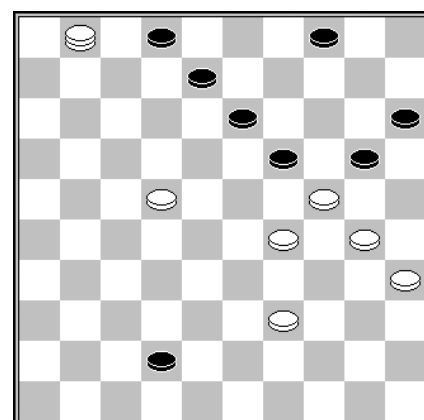

D20

Op 50... 42-48 volgt, evenals op 50... 20-25, uiteraard 51.22-18! + en op 50... 42-47 volgt niet 51.22-18? 13x22 52.24x13 8x19 53.1-6 47x24 54.6x25 24-19 en schijf 39 staat wit hinderlijk in de weg, maar 51.1-7!! 2x11 52.22-18 13x22 53.24x2 47x24 54.30x19 W+.

Voorts volgt op 50... 4-10 51.22-18! 13x22 52.24x13 8x19 53.29-23 19x28 54.39-33 28x39 55.30-24 20x29 56.1x5 +, terwijl op 50... 4-9 volgt 51.22-18! 13x22 52.24x4 en nu of 52... 42-48 53.4x36 48x25 54.35-30 25x23 55.1x34 + of 52... 22-28 53.39-33 28x39 54.29-24 20x29 55.1x3 +.

Maar 50... 19-23! 51.29x9 20x29 52.1x45 4x13 53.30-25 lijkt, op voorwaarde dat Eggink zich niet aan 53... 42-47? 54.25-20! 15x24 55.39-33 47x29 vergrijpt, zowaar nog een punt op te leveren.

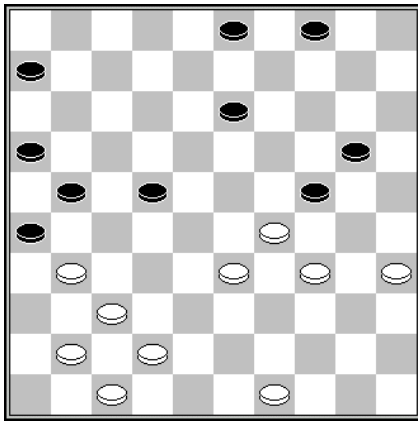

D21

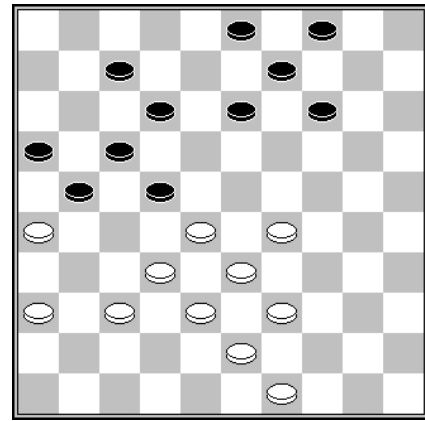

D22

Diagram 21 Joppe Lemmen – Toby Hage

Het computerprogramma komt na ampele overweging tot de conclusie dat 34.31-27 22x31 35.29-23 de beste voortzetting is voor wit. Aan het door Lemmen onmiddellijk doorgevoerde **34.29-23** kleefde het nadeel van **34... 24-29 35.33x15 13-18 36.23x12 4-10 37.15x4 6-11 38.4x27 26x46 39.37x28 26x46** en hoewel dit zetje allerm minst van doorslaggevende betekenis hoeft te zijn, deed het Lemmen toch de das om.

Diagram 22 Harry Verdoolaege – Jan Jacobs

37... 21-27? 38.32x21 16x27

Eerder in de partij had hij er goede zaken mee kunnen doen, maar Jacobs kiest zo ongeveer het meest ongelukkig moment uit voor deze uitval. Die kost nu namelijk gewoon een schijf.

39.37-32 7-11 40.32x21 11-16 41.38-32? 16x38 42.43x32

Ziet er niet slecht uit, maar veel beter is 41.29-24! 16x27 42.26-21! +.

Door deze nederlaag was Lent veroordeeld tot de nacompetitie op 7 maart 2015. De tegenstander is dan Roden/Leek. Over de afloop van dat duel laat ik u nog even in het ongewisse, want dat komt pas in het volgende nummer aan de orde.

Lent 2 – Tweede klasse E

Ronde 8 dd 10 januari 2015

Lent	- Eureka	14-06
Kroonschijf MGR	- Heijmans Excelsior 2	13-07
DV VBI Huissen 3	- Rivieren Dammers 2	11-09
EAD Asten	- Roermond	13-07

Lent

1. Chris Roeleven (1199)
2. Fred Toetenel (996)
3. Gerold Kosman (1095)
4. Mark Jager
5. Sammy Amusah (974)
6. Albert Eggink (1059)
7. Stef Migchelbrink (1022)
8. Tom Siebelt (768)
9. Cor van Vuuren (891)
10. Jorien Spaans (894)

- Eureka

- Maarten Everduim (1079)
- Eddy Zijlstra (1140)
- Theo Schippers (1323)
- Tom Swelsen (1027)
- Ivar Jansen (770)
- Raymond Vandecaetsbeek (889)
- Martin Kole (576)
- Folkert Jansen (796)
- Johan Evens (797)
- Marijn Jans (665)

14-6

- | | |
|-----|----|
| 0-2 | 10 |
| 1-1 | 2 |
| 1-1 | 7 |
| 0-2 | 8 |
| 2-0 | 1 |
| 2-0 | 9 |
| 2-0 | 6 |
| 2-0 | 3 |
| 2-0 | 5 |
| 2-0 | 4 |

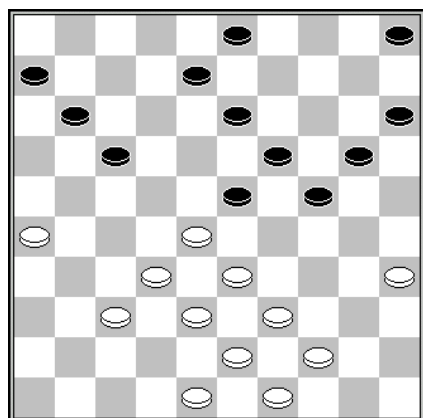

D23

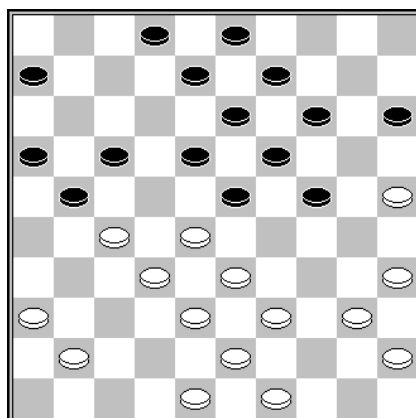

D24

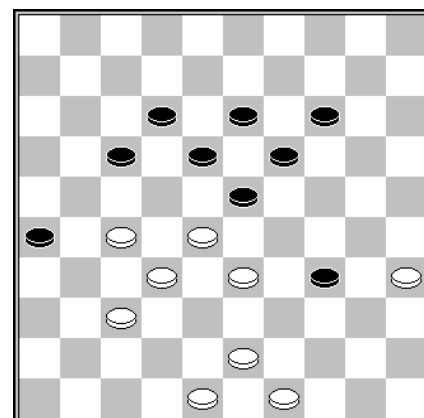

D25

Diagram 23 Sammy Amusah – Iver Jansen

30... 3-9?? 31.35-30 24x35 32.33-29 23x34 33.39x30 35x24 34.28-22 17x28 35.32x12 +.

Diagram 24 Marijn Jans – Jorien Spaans

Met de stand na **26.40-34? 23-29 27.34x12 13-18 28.12x23 17-22 29.28x26 19x46** wisten beiden niet goed raad. Jans nog het minste, zoals uit de uitslag blijkt.

Diagram 25 Eddy Zijlstra – Fred Toetenel

39.43-39? 34x43 40.49x38

Zijlstra moet schijf 34 niet afruilen maar veroveren. Daarvoor is een afwachtende zet vereist, dus **39.48-42! 14-20 40.33-29 +.**

Ronde 9 dd 24 januari 2015

Rivieren Dammers 2	- Kroonschijf MGR	03-17
Heijmans Excelsior 2	- Lent	06-14
Eureka	- EAD Asten	04-16
Roermond	- D' Amateurs	09-11

Heijmans Excelsior 2

1. Frans Engels (826)
2. Joop Achterstraat (973)
3. Jan van Bergen (915)
4. Ties Slagter (1047)
5. Frank Reijkers (986)
6. Noud de Groot (867)
7. Berend Boersma (989)
8. Gijs voor de Poorte (1089)
9. Cor Martens (951)
10. Jelle van Dijk (563)

- Lent

- Gerold Kosman (1095)
- Chris Roeleven (1199)
- Remco van Zelst (1259)
- Sammy Amusah (974)
- Fred Toeteneel (996)
- Stef Migchelbrink (1022)
- Jorien Spaans (894)
- Cor van Vuuren (891)
- Tom Siebelt (768)
- Peter Litjens (980)

6-14

- | | |
|-----|----|
| 0-2 | 7 |
| 0-2 | 1 |
| 1-1 | 9 |
| 1-1 | 8 |
| 1-1 | 3 |
| 0-2 | 4 |
| 1-1 | 6 |
| 1-1 | 10 |
| 1-1 | 5 |
| 0-2 | 2 |

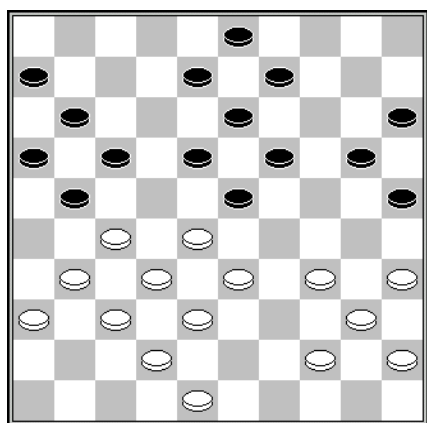

D26

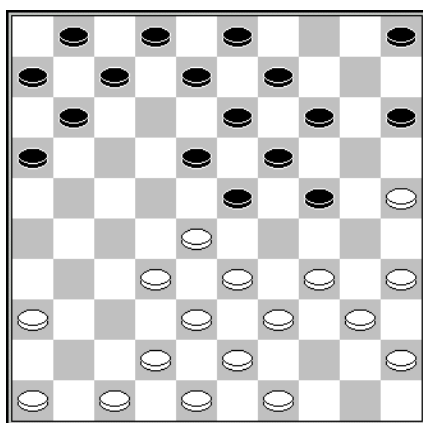

D27

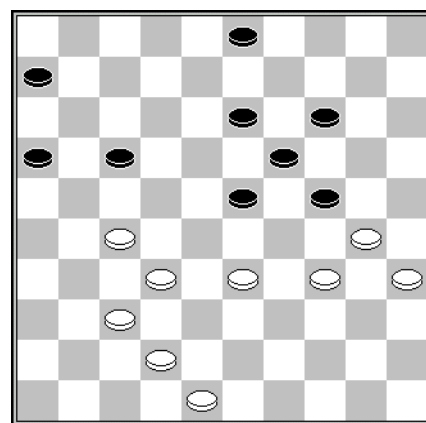

D28

Diagram 26 Peter Litjens – Jelle van Dijk

27... 21-26?? 28.34-30 25x34 29.40x29 23x34 30.27-21 16x27 31.32x25 +.

Diagram 27 Chris Roeleven – Joop Achterstraat

13... 7-12?? 14.28-22 18x27 15.32x21 16x27 16.25-20 14x25 17.34-30 25x34 18.40x16 +.

Diagram 28 Berend Boersma - Jorien Spaans

39... 23-29 40.34x23 19x39 41.30x10 39-44?

Mag ik zo vrij zijn Spaans de twee-om-twee 41... 17-22 42.27x9 3x5 te recommanderen.

Ronde 10 dd 7 februari 2015

D' Amateurs	- Eureka	10-10
EAD Asten	- Heijmans Excelsior 2	13-07
Lent	- Rivieren Dammers 2	17-03
DV VBI Huissen 3	- Raes/CEMA	17-03

Lent

1. Chris Roeleven (1199)
2. Jorien Spaans (894)
3. Albert Eggink (1059)
4. Stef Migchelbrink (1022)
5. Gerold Kosman (1095)
6. Sammy Amusah (974)
7. Fred Toetenel (996)
8. Mark Jager
9. Cor van Vuuren (891)
10. Tom Siebelt (768)

- Rivieren Dammers 2 17-3

- | | | |
|-------------------------------|-----|----|
| - No | 2-0 | 1 |
| - Wim t Lam (849) | 0-2 | 6 |
| - Mark Mandemaker (913) | 2-0 | 10 |
| - Jan van Haarlem (698) | 2-0 | 9 |
| - Corstiaan Groenenberg (675) | 2-0 | 3 |
| - Gozé van Pelt (758) | 2-0 | 7 |
| - Peter Lankhaar | 1-1 | 5 |
| - Jefta Vroege (658) | 2-0 | 2 |
| - Bas Vink (818) | 2-0 | 8 |
| - Menno Eijkelenboom (634) | 2-0 | 4 |

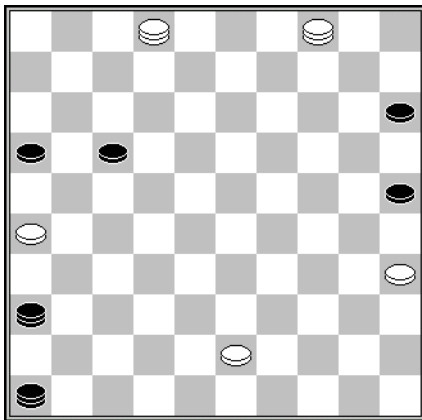

D29

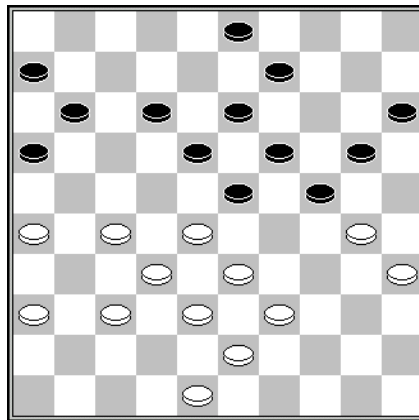

D30

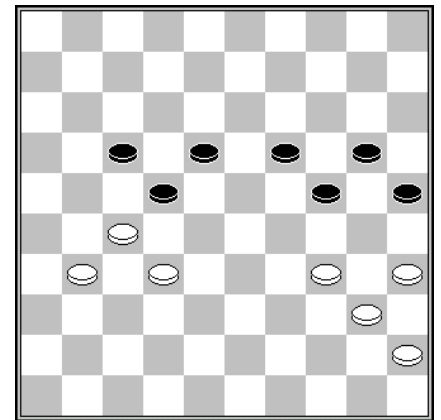

D31

Diagram 29 Albert Eggink – Mark Mandemaker

71... 46-23?? 72.35-30 25x34 73.2-13 36x9 74.4x40 W+.

Beter was 71... 46-19 72.2x24 17-22 73.4x31 36x48 Z+.

Diagram 30 Menno Eijkelenboom - Tom Siebelt

30.30-25? 24-29! 31.25x14 9x20 32.33x24 19x30 33.28x17 11x44 34.35x24
20x29 Z+.

Diagram 31 Jefta Vroege – Mark Jager

43.32-28? 22x33 44.34-30 25x34 45.40x38 18-22 46.27x18 19-23 47.18x29
24x42 +.

Ronde 11 dd 21 februari 2015

Raes/CEMA	- Kroonschijf MGR	06-14
Rivieren Dammers 2	- EAD Asten	04-16
Heijmans Excelsior 2	- D' Amateurs	10-10
Eureka	- Roermond	12-08

Lent 3 - Gelderse Hoofdklasse

Ronde 7 dd 2 januari 2015

DES Lunteren	- WSDV Wageningen 2	08-08
BDSV Barneveld	- DCH Harderwijk	07-09
DVV Voorthuizen	- DV VBI Huissen	06-10
DC Nijmegen	- BDV Brummen	08-08
CTD Arnhem	- DSV Sinderen	10-06
Lent	- WSDV Wageningen	06-10

Lent

1. Eep van Manen (1180)
2. Gert van Willigen (1213)
3. Joppe Lemmen (1098)
4. Joop Geurts (1180)
5. Edgar Hartman(1220)
6. Albert Eggink (1059)
7. Stef Migchelbrink (1022)
8. Peter Litjens (980)

- WSDV Wageningen

- Johan Sterrenburg(1347)
- Marcel Monteba(1310)
- Cor Langeveld(1127)
- Jan Groenendijk(1349)
- Ester van Muijen(1122)
- Fred Ivens(1340)
- Jannes Kromhout(1222)
- Owen Donkers(1105)

6-10

- 1-1 7
- 0-2 5
- 2-0 4
- 0-2 6
- 2-0 3
- 0-2 1
- 1-1 8
- 0-2 2

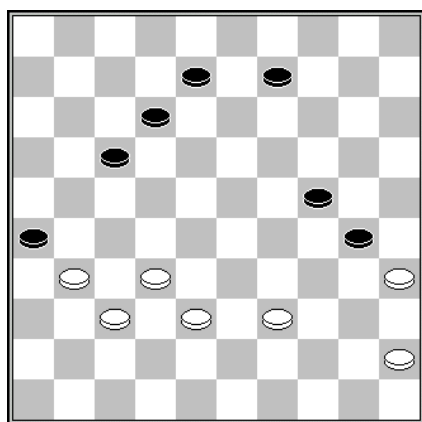

D32

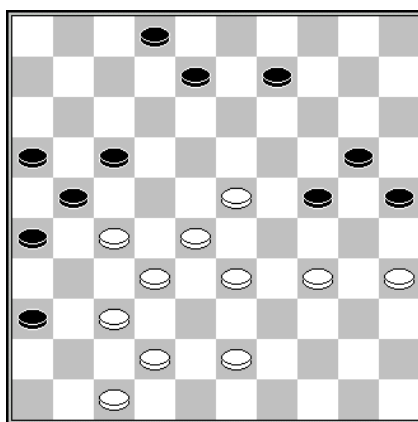

D33

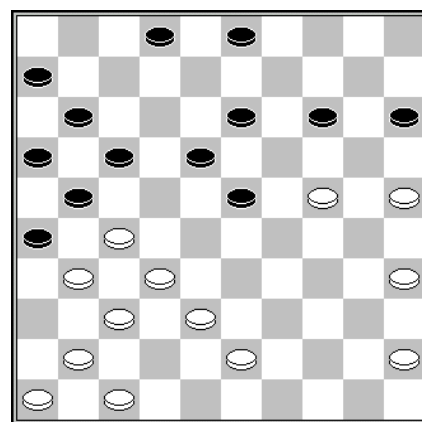

D34

Diagram 32 Fred Ivens – Albert Eggink

42... 9-14? 43.45-40? 14-20?

Drie vraagtekens achter drie opeenvolgende, logisch lijkende zetten. Ivens wil – dat is duidelijk - een schijf winnen en Eggink wil dat voorkomen. Dat vraagt om opheldering.

Eggink weet op deze wijze schijf 30 inderdaad voor de ondergang te behoeden, maar dat zal slechts een pyrrusoverwinning blijken te zijn. Hij verzwakt er zijn stelling dermate mee dat die als verloren moet worden beschouwd. Met 42... 17-22! zou hij, desnoods zonder schijf 30, alsnog een gelijkspel uit het vuur hebben gesleept.

Ivens daarentegen had niet zo gulzig moeten zijn en eerst, voordat hij schijf 45 in het spel betreft, 43.31-27! moeten spelen en Eggink doet er het beste aan de wapens neer te leggen.

Diagram 33 Jan Groenendijk – Joop Geurts

Groenendijk kan met 44.27-22! 9-14 (het enige tempo) 45.22x11 16x7 46.23-19! de partij op zijn naam schrijven. Hij deed echter **44.42-38** en won na **44... 9-14?** alsnog door **45.23-19** de partij. Na 44... 9-13! staat wit natuurlijk superieur, als hij 45.23-19 maar achterwege laat, maar zwart kan, anders dan in de partij het geval is, nog even aanmodderen.

Diagram 34 Joppe Lemmen – Cor Langeveld

Naast de klokooverwinning van Hartman was Lemmen de enige Lentspeler die zijn partij winnend afsloot na **31... 3-8?**

Ronde 8 dd 15 januari 2015

DSV Sinderen	- DCH Harderwijk	07-09
DC Nijmegen	- BDSV Barneveld	13-03
BDV Brummen	- Lent	05-11
WSDV Wageningen	- DVV Voorthuizen	11-05
DV VBI Huissen	- DES Lunteren	12-04
WSDV Wageningen 2	- CTD Arnhem	06-10

BDV Brummen

- Lent

5-11

1. Tom Westhof (829)	- Eep van Manen (1180)	0-2	8
2. Jan Visschers (949)	- Edgar Hartman (1220)	1-1	3
3. Johan Haijink (1119)	- Maarten Nas (1302)	1-1	7
4. Gerben te Raa (1076)	- Gert van Willigen (1213)	0-2	4
5. Arie Stehouwer (925)	- Joop Geurts (1180)	0-2	6
6. Jan Koerselman (976)	- Albert Eggink (1059)	0-2	2
7. Marten Bruinsma (884)	- Stef Migchelbrink (1022)	1-1	1
8. Bertus Bosch (1115)	- Peter Litjens (980)	2-0	5

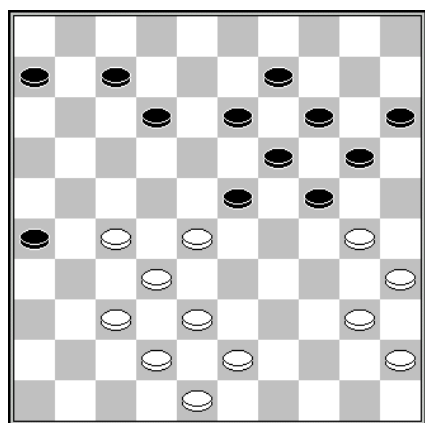

D35

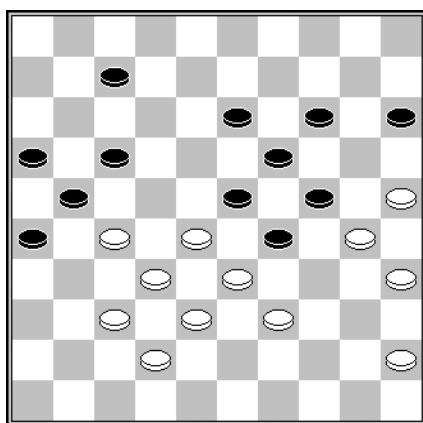

D36

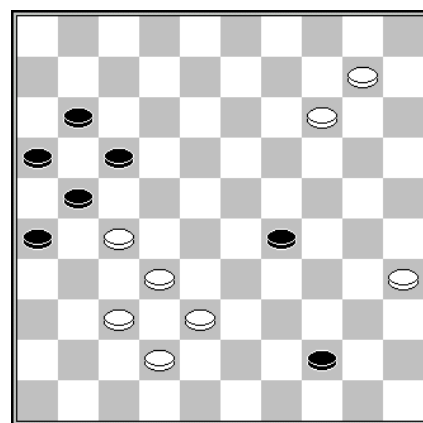

D37

Diagram 35 Johan Haytink – Maarten Nas

36... 12-17? De partij verliep niet naar wens voor Nas, die een licht nadelige stelling moet hanteren. Verhinderd was 36... 20-25? vanwege 37.38-33 25x34 38.40x18 13x31 39.32-27 31x22 28x8 +.

37.27-21? Met 37.27-22! 7-11 38.22-18 13x33 39.38x18 had Haytink een greep naar de macht kunnen doen, maar hij voelt zich blijkbaar meer thuis in een ondergeschikte rol. **37... 7-12 38.28-22 17x28 39.30-25 26x17 40.35-30 24x44 41.43-39 44x33 42.38x7 6-11 43.7x16 20-24 44.32x23 19x28** en Haytink ging een nadelig eindspel tegemoet.

Diagram 36 Tom Westhof – Eep van Manen

Van Manen staat al enkele zetten op winst, maar na **40... 7-11?** waren de rollen omgedraaid. Hij had 40... 17-22! 41.27x20 21-27 42.32x21 23x34 43.30x39 29x47 44.20x29 47x24 45.21-17 15-20! 46.25x23 16-21 moeten doen.

In het tweede diagram, nummer 37, dat ik aan deze partij wijd heeft Westhof zijn gewonnen stand weer verprutst, maar na **49... 44-49?** had hij alsnog kunnen zegevieren door 50.27-22 17x28 51.32x34 49x46 52.10-5 46x10 53.5x6 +.

Ronde 9 dd 30 januari 2015

BDSV Barneveld	- DSV Sinderen	09-07
DES Lunteren	- WSDV Wageningen	05-11
DVV Voorthuizen	- BDV Brummen	08-08
DCH Harderwijk	- WSDV Wageningen 2	09-07
CTD Arnhem	- DV VBI Huissen	04-12
Lent	DC Nijmegen	10-06

Lent - DC Nijmegen 10-6

1. Eep van Manen(11800	- Hans Ladage(1188)	1-1
2. Thijs Gerritsen (1313)	- Kees Hazen(1146)	1-1
3. Joppe Lemmen (1098)	- Gerard Martens(1135)	2-0
4. Gert van Willigen (1213)	- Jean van Ingen	2-0
5. Edgar Hartman (1220)	- Ludger Buijs(1069)	1-1
6. Joop Geurts (1180)	- Eric Sanders(1062)	0-2
7. Stef Migchelbrink (1022)	- Henk Wouters(1004)	1-1
8. Peter Litjens (980)	- Erich Ketelaars (931)	2-0

Diagram 38 Jean van Ingen - Gert van Willigen

Na 41.33-28 6-11 42.41-36 11-17 43.39-33 13-18 44.43-39 8-13 45.39-34 17-21 46.34-30 12-17 *Diagram 39* zou de positie Barteling op het bord zijn gekomen, die zich ook in de partij *Van Ingen – Passchier (Lent 1973)* heeft voorgedaan.

Ik neem aan dat die wetenschap voor Van Ingen de reden was om het sein op rood te zetten voor 41.33-28, hoewel die zet natuurlijk prima speelbaar is – en zelfs aangewezen - als wit tijdig van bovenstaande zettenreeks afwijkt. Het gespeelde **41.27-22?** heeft beslist minder allure.

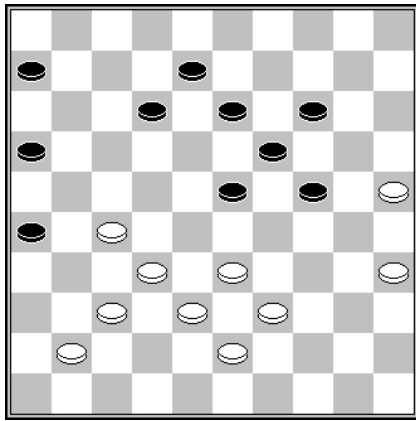

D38

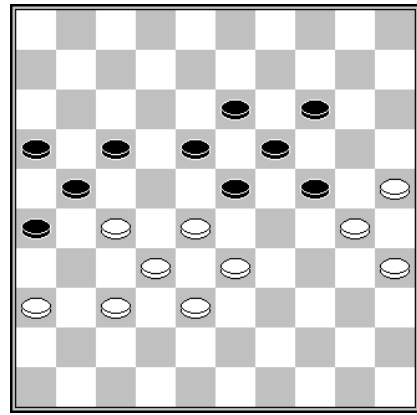

D39

Ronde 10 dd 13 februari 2015

DC Nijmegen	-	DVV Voorthuizen	11-05
BDV Brummen	-	DES Lunteren	04-12
DV VBI Huissen	-	DCH Harderwijk	11-05
WSDV Wageningen	-	CTD Arnhem	10-06
WSDV Wageningen 2	-	DSV Sinderen	08-08
Lent	-	BDSV Barneveld	09-07

Lent

1. Eep van Manen (1180)
2. Edgar Hartman (1220)
3. Joppe Lemmen (1098)
4. Gert van Willigen (1213)
5. Joop Geurts (1180)
6. Albert Eggink (1059)
7. Stef Migchelbrink (1022)
8. Peter Litjens (980)

- BDSV Barneveld

- Evert van de Pol (1105)
- Ap van Ingen (1147)
- Matthias de Kruijf (1297)
- Paul Wijninga (1256)
- Korné Timmerman
- Theo Stoverinck (1102)
- Ed Blankenstijn (909)
- Jur van Ginkel (978)

9-7

1-1	5
2-0	7
0-2	2
1-1	8
2-0	4
1-1	3
2-0	6
0-2	1

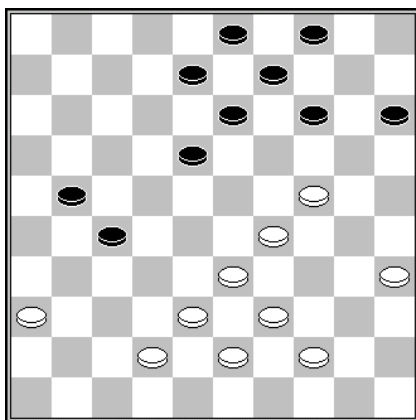

D40

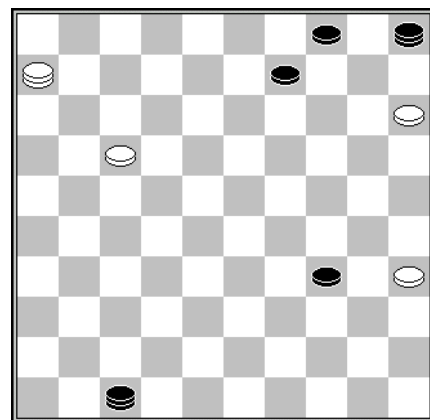

D41

Diagram 40 Stef Migchelbrink – Ed Blankenstijn

**33.33-28? 21-26! 34.42-37 18-23 35.28x10 9-14 36.10x19 15-20 37.24x15
13x31**

Op de 55^e zet – zie diagram 41 – deed Blankensteijn **47-24?** waarna Migchelbrink middels **56.15-10 5x11 57.6x3** geheel onverwacht de volle winst incasseerde!

Ronde 11 dd 7 maart 2015

BDV Brummen	- WSDV Wageningen 2	05-11
Lent	- DCH Harderwijk	10-06
DC Nijmegen	- DSV Sinderen	15-01
DES Lunteren	- BDSV Barneveld	09-07
DVV Voorthuizen	- CTD Arnhem	09-07
WSDV Wageningen	- DV VBI Huissen	08-08

Lent	- DCH Harderwijk	10-6	
1. Eep van Manen (1180)	- Bert Foppen (1117)	1-1	8
2. Edgar Hartman (1220)	- Joras Ferwerda (1089)	2-0	5
3. Joppe Lemmen (1098)	- Gerwin van der Meer (1153)	0-2	3
4. Gert van Willigen (1213)	- Jan Hendrik Kok (1212)	2-0	4
5. Joop Geurts (1180)	- Jaap van de Werfhorst (1045)	1-1	6
6. Albert Eggink (1059)	- Hilco Aarten (1077)	2-0	2
7. Stef Migchelbrink (1022)	- Eibert Smit (995)	1-1	1
8. Peter Litjens (980)	- Wouter van den Berg (902)	1-1	7

Lent 4 - Eerste Klasse Zuid

Ronde 5 dd 19 december 2014

DC Heteren	- Zwart-Wit 86 Malden	9-3
OG Haalderen	- CTD Arnhem 2	2-10
Zwart-Wit 86 Malden 2	- DCG Groesbeek	1-11
DV VBI Huissen 2	- VTD Tiel	5-7
Denk en Zet Culemborg	- DCL Lent 2	6-6

Denk en Zet - DCL Lent 6-6

1. Henk Stoop (1087)	- Jan Jacobs (1127)	0-2	6
2. Krijn van Drie (1010)	- Geert Geurts (1162)	2-0	2
3. Albert Middelkoop (643)	- Lianne van Ampting (1003)	2-0	3
4. Jan Riesthuis (1104)	- Peter Visscher (971)	0-2	1
5. Peter Kers (860)	- Jorien Spaans (894)	1-1	4
6. Co de Jongh (687)	- Cor van Vuuren (891)	1-1	5

Ronde 6 dd 22 januari 2015

DCG Groesbeek	- OG Haalderen	8-4
VTD Tiel	- Denk en Zet Culemborg	8-4
Zwart-Wit 86 Malden	- DV VBI Huissen 2	5-7
Zwart-Wit 86 Malden 2	- DCL Lent 2	4-8
CTD Arnhem 2	- DC Heteren	5-7

Zwart-Wit 86 Malden 2 - DCL Lent 2 4-8

1. Jan Haage (770)	- Jan Jacobs (1127)	2-0	5
2. Martin van der Velde (809)	- Gerold Kosman (1095)	1-1	6
3. Jan Huijnk	- Geert Geurts (1162)	0-2	2
4. Ton Peters (911)	- Peter Visscher (971)	0-2	1
5. Co Bank (770)	- Marjoleine Geurts (888)	0-2	3
6. Henk Rutjes (909)	- Jorien Spaans (894)	1-1	4

Ronde 7 dd 30 januari 2015

DCL Lent 2	- VTD Tiel	9-3
Denk en Zet Culemborg	- Zwart-Wit 86 Malden	8-4
OG Haalderen	- Zwart-Wit 86 Malden 2	6-6
DV VBI Huissen 2	- CTD Arnhem 2	9-3
DCG Groesbeek	- DC Heteren	7-5

DCL Lent 2 - VTD Tiel 9-3

1. Jorien Spaans (894)	- Dick van Ommeren (842)	0-2	6
2. Peter Visscher (971)	- Jef Mauritz (739)	2-0	2
3. Lianne van Ampting (1003)	- Johan de Jong (977)	1-1	3
4. Jan Jacobs (1127)	- Piet de Boe (781)	2-0	4
5. Geert Geurts (1162)	- Dick Rutgers (783)	2-0	1
6. Gerold Kosman (1095)	- Bouke Zoutendijk (687)	2-0	5

Ronde 8 dd 9 februari 2015

DC Heteren	- DCL Lent 2	8-4
VTD Tiel	- OG Haalderen	9-3
DV VBI Huissen 2	- Denk en Zet Culemborg	7-5
Zwart-Wit 86 Malden	- DCG Groesbeek	2-10
CTD Arnhem 2	- Zwart-Wit 86 Malden 2	8-4

DC Heteren

1. Wim van den Berg (1062)	- Jan Jacobs (1127)	2-0	1
2. Henk Hoksbergen (1023)	- Geert Geurts (1162)	2-0	3
3. Carlo van den Hurk (1411)	- Lianne van Ampting (1003)	2-0	4
4. Jos van Deelen (1012)	- Jorien Spaans (894)	1-1	5
5. Henk Gerritsen (966)	- Marjoleine Geurts (888)	1-1	6
6. Piet Davidse (967)	- Peter Visscher (971)	0-2	2

- DCL Lent 2

8-4

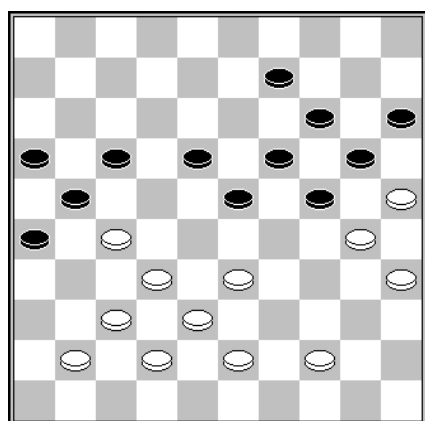

D42

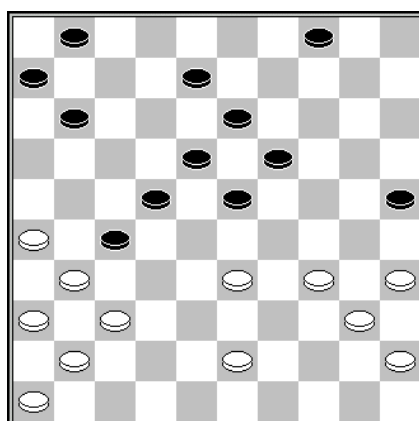

D43

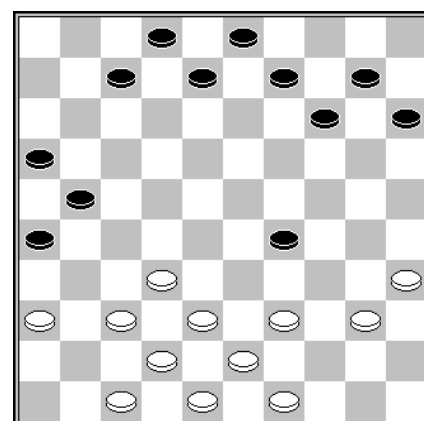

D44

Diagram 42 Gerold Kosman – Martin van der Velde

Kosman kan met 36.41-36! zo goed als winnend voordeel naar zich toetrekken. Hij blunderde echter met **36.44-39??** waarop Van de Velde uiteraard 36... 23-29! + had moeten laten volgen.

Diagram 43 Bouke Zoutendijk – Gerold Kosman

31... 11-17? 32.33-28 en wit won een schijf. Dit offer hoeft allerm minst zwarts ondergang in te luiden, daarvoor is zijn compensatie te groot, maar het verknalt wel zijn mooie stelling (31... 23-28!).

Diagram 44 Geert Geurts – Dick Rutgers

27... 14-19? 28.37-31 26x28 29.39-33 28x39 30.43x5 +.

Ronde 9 dd 6 maart 2015

CTD Arnhem 2	- DCL Lent 2	4-8
Denk en Zet Culemborg	- DCG Groesbeek	4-8
OG Haalderen	- DV VBI Huissen 2	4-8
Zwart-Wit 86 Malden	- VTD Tiel	4-8
Zwart-Wit 86 Malden 2	- DC Heteren	2-10

CTD Arnhem 2

1. Leo Steyntjes (977)
2. Rommy Moerlie (953)
3. Wim van Dongen (870)
4. Ben Kuiphuis (872)
5. Sammy Brijobhokun (769)
6. Aroen Bholasingh (811)

- DCL Lent 2

- Jorien Spaans (894)
- Gerold Kosman (1095)
- Marjoleine Geurts (888)
- Lianne van Ampting (1003)
- Geert Geurts (1162)
- Peter Visscher (971)

4-8

- | | |
|-----|---|
| 1-1 | 6 |
| 0-2 | 1 |
| 2-0 | 5 |
| 0-2 | 3 |
| 0-2 | 2 |
| 1-1 | 4 |

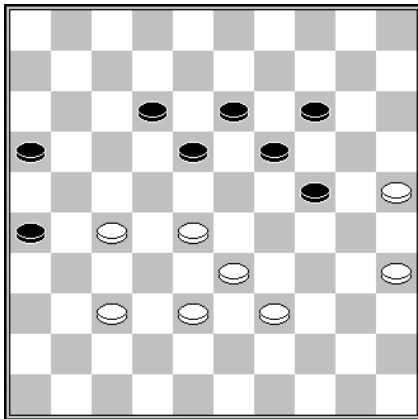

D45

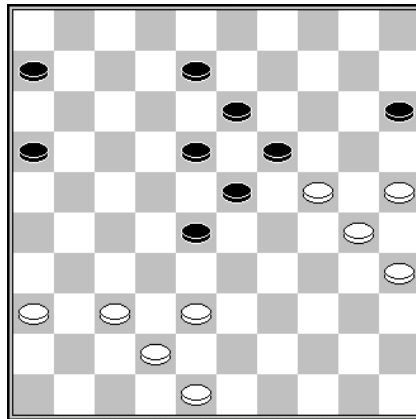

D46

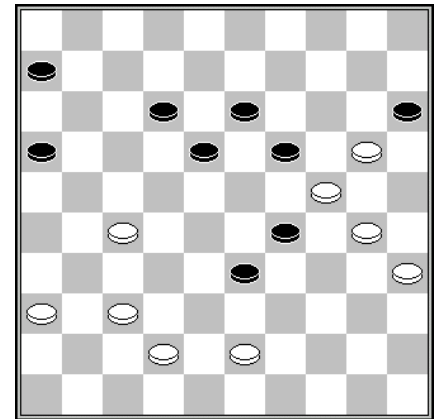

D47

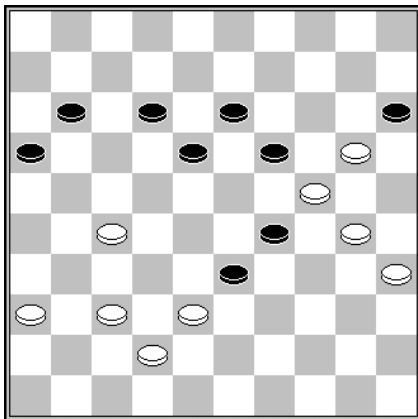

D48

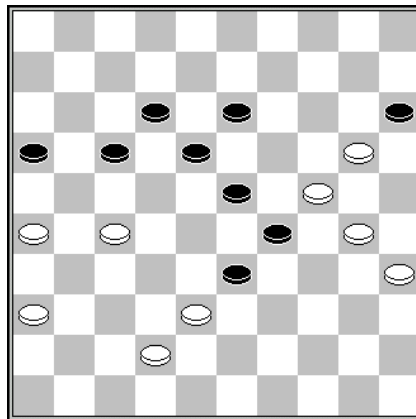

D49

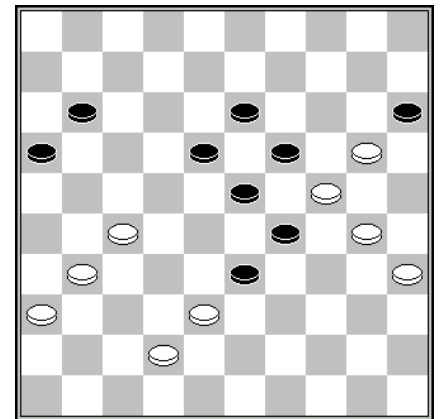

D50

Diagram 45 Leo Steyntjes – Jorien Spaans

Deze stand moet Steyntjes bekend voorkomen, want hij heeft hem, met verwisselde kleuren, al eens eerder op het bord gehad en wel tegen Haytink in het Gelders Kampioenschap van 2009. Waar Haytink correct 12-17! deed blunderde Spaans met **46... 18-23 47.25-20 23x34 48.20x7** maar Steyntjes verzuimde zijn stand in winst om te zetten.

Diagram 46 Aroen Bholasingh – Peter Visscher

41.37-32? 28x37 42.42x31

Zo profiteert Visscher niet van zwarts laatste zet 40... 22-28? Hij had 41.38-32!! moeten doen, waarna zich donkere wolken boven de zwarte stand samenpakken. Er kan volgen 41... 28-33 42.48-43 8-12 43.25-20 23-29 44.32-27 *Diagram 47* en nu:

1. 44... 33-38 45.43x32 29-33 46.32-28! 33x31 47.37x26 +.
2. 44... 6-11 45.43-38! *Diagram 48* en nu
 - 2.1 45... 11-17 46.27-22! 18x27 47.30-25 19x30 48.25x23 15x24 49.38x20 +.
 - 2.2 45... 18-23 46.27-21! 16x27 47.20-14 29x9 48.38x16 +.
 - 2.3 45... 19-23 46.37-31! 11-17 47.31-26! *Diagram 49* en nu 47... 17-22 48.27-21 16x27 49.42-37 33x31 50.24x33 15x24 51.30x19 + of 47... 23-28 48.27-22! 18x27 49.42-37 33x31 50.24x11 16x7 51.26x37 15x24 52.30x17 +.
3. 44... 19-23 45.42-38! 33x22 46.24x33 15x24 47.30x19 +.
4. 44... 18-23 Nog de beste 45.37-31 6-11 46.43-38 12-18 *Diagram 50* en wit moet zijn kansen zoeken in 47.30-25 19x30 48.25x34 15x24 49.27-22 18x27 50.31x22 29x40 51.38x9 40-44.

Zo heb ik een aantal problemen op een rijtje gezet waarmee zwart te maken krijgt als hij 41.38-32 met 28-33 beantwoordt. Maar ook andere zetten maken zijn taak er niet eenvoudiger op, zoals de geïnteresseerde lezer door navraag bij Visscher zal kunnen vernemen.

Clubkampioenschap

Ronde 14 dd 2 januari 2015

J. Jacobs - Ja. Lemmen 0-2
 Dummy - M. van Bronswijk 0-2

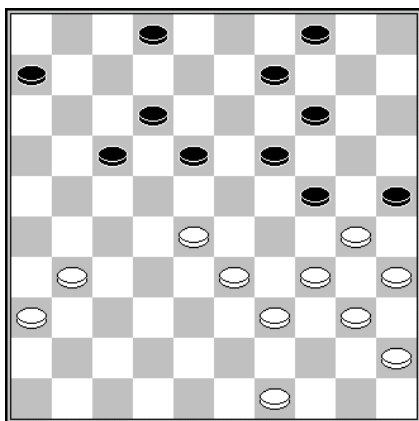

51

Jan Jacobs – Jasper Lemmen

33... 6-11? 34.31-26?

Jacobs had zijn mislukte partijopzet alsnog kunnen vergoelijken met 34.31-27! waarna zowel de dreiging 35.27-22 en 36.28-23 als de pointe 34... 18-23? 35.27-22 23x32 36.33-28 32x23 37.36-31 17x28 38.39-33 28x39 39.34x43 25x43 40.40x16 W+ de kop opsteken.

Lemmen zou van deze tegenslag verschoond gebleven zijn als hij 33... 17-21 Z+ had gedaan.

Niettemin zou zwart na 34.31-27 op belangrijk voordeel kunnen bogen, maar winst is vermoedelijk van de baan. Gedwongen is het offer 34... 17-21! 35.27x7 2x11 waarna een fictieve variant is 36.49-43 11-16 37.36-31 16-21 38.31-26 9-13 39.26x8 13x2 *Diagram 52* en Jacobs mag zich, zijn materiële welstand ten spijt, gelukkig prijzen dat hij het zetje 40.34-29! 25x32 41.43-38 32x34 42.40x9 4x13 = achter de hand heeft.

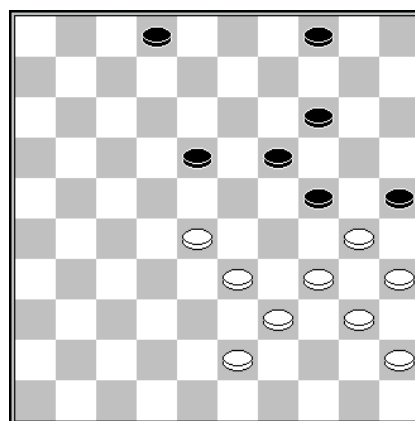

D52

Ronde 15 dd 16 januari 2015

E. van Manen - Ja. Lemmen 0-2
 C. v.d Hurk - G. Geurts 2-0
 P. Visscher - M. Nas 0-2
 G. van Willigen - J. Jacobs 0-2
 R. Everts - S. Migchelbrink 0-2
 M. Wijers - Dummy 2-0

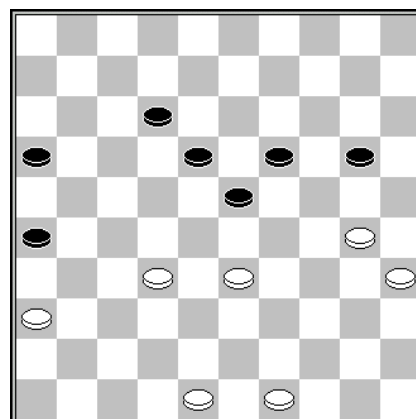

53

Eep van Manen – Jasper Lemmen

Van Manen leek de partij vakkundig naar remise te hakken, onder andere met behulp van een twee-om-twee die hij van Litjens heeft afgekeken (36.34-29 23x34 37.33-28 22x33 38.38x40) en in de diagramstand is Lemmen op de volle medewerking van Van Manen aangewezen om de partij te winnen. Die kreeg hij doordat Van Manen te vroeg overging tot 32-28? (23x32) 33-29, wat Lemmen een simpele winst opleverde. Als wit

met 45.49-43! een zet had gewacht met die manoeuvre, zou hij er na 45... 12-17/16-21 wel succes (=) mee hebben gehad. Ik vermoed dat Van Manen van 45.49-43 heeft afgezien vanwege 45... 20-25, waarop echter 46.43-39! 25x43 47.48x39 (met de nuttige dreiging 48.36-31) had kunnen volgen.

Ronde 16 dd 23 januari 2015

S. Migchelbrink	- G. van Willigen	0-2
L. van Ampting	- E. van Manen	0-2
M. Wijers	- P. Vink	1-1
P. Visscher	- Dummy	2-0

Ronde 17 dd 30 januari 2015

M. v Bronswijk	- R. Everts	2-0
Dummy	- T. Siebelt	0-2

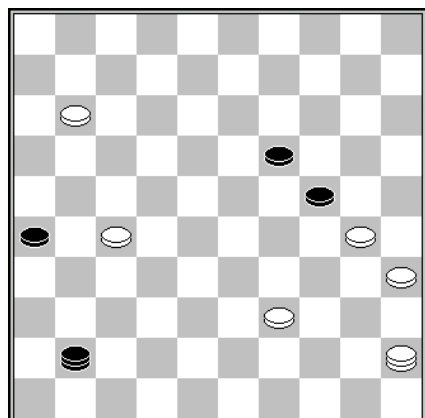

D54

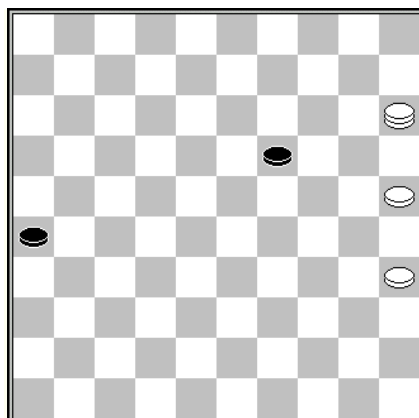

D55

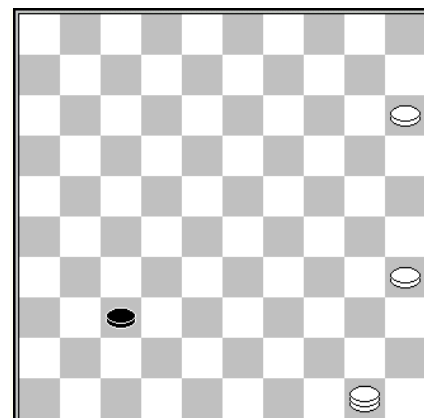

D56

Diagram 54 Marco van Bronswijk – Rob Everts

De motiefwinst van Van Bronswijk mag wat mij betreft worden gezien. Everts probeerde nog **59... 41-36 60.45-50 36x6 61.30-25 6x44 62.50x10**

Ook slaan naar 15 *Diagram 55* kan een fraaie winst opleveren na met 62... 19-23 63.15-10 23-29 64.10-28 29-34 65.25-20 26-31 66.20-15 34-39 67.28x50 31-37 *Diagram 56* 68.50-33! 37-41 69.33-28! 41-47 70.35-30 +.

In de partij volgde het ook niet onaardige **62... 24-29 63.10-28 26-31 64.35-30 29-33 65.28x44 31-37 66.44-28 37-42 67.25-20 42-37 68.20-15 +.**

Ronde 18 dd 6 februari 2015

G. Kosman	- E. van Manen	1-1
G. van Willigen	- L. Toonen	2-0
A. Eggink	- M. Wijers	2-0
P. Litjens	- P. Visscher	2-0

Ronde 19 dd 13 februari 2015

M. Nas	- Ja. Lemmen	1-1
P. Visscher	- C. van Vuuren	1-1
P. Vink	- G. Geurts	0-2

Diagram 58 **P. Litjens – P. Visscher**
Litjens heeft zijn stelling zo ingericht dat hij dam op bezet veld haalt zodra

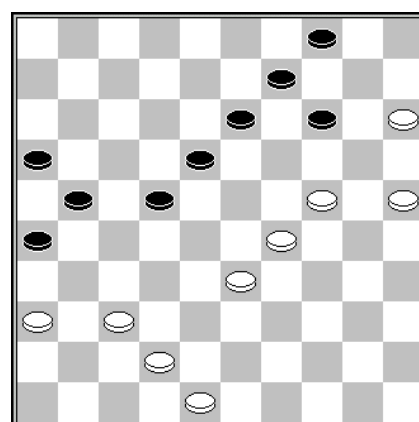

D57

Visscher veld 27 betreedt. Dat deed de ongelukkige zwartspeler met schijf

22, waar schijf 21 een betere optie was geweest.

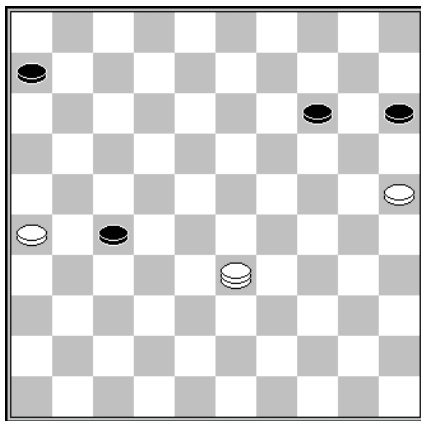

D58

Gert van Willigen – Lenie Toonen

Een overbekende finesse speelde de hoofdrol in het treffen tussen Van Willigen en Toonen, waarbij de de toegevoegde schijven op 26 en 6 een nietige rol spelen.

48... 27-32?

Nu doen de schijven 6 en 26 er niet meer toe. Toonen had eerst 48... 6-11! 49.33x6 en dan pas 49... 27-32 moeten doen.

49.33-42! 14-19 50.25-20 15x24
51.42x15! 19-23 52.15-20! 23-28
53.20-42 +

Ronde 20 dd 20 februari 2015

M. Nas	- A.Eggink	1-1
M. v Bronswijk	- J. Geurts	0-2
G. van Willigen	- C. Roeleven	1-1
G. Geurts	- C. van Vuuren	2-0
S. Migchelbrink	- P. Litjens	1-1
P. Visscher	- M. Wijers	1-1

Ronde 21 dd 27 februari 2015

M. Nas	- E. Hartman	1-1
E. van Manen	- L.Toonen	2-0
A. Eggink	- P. Visscher	1-1
P. Litjens	- G. van Willigen	0-2
C. van Vuuren	- M. Wijers	1-1
R. Everts	- P. Vink	0-2
Dummy	- M. Jager	0-2

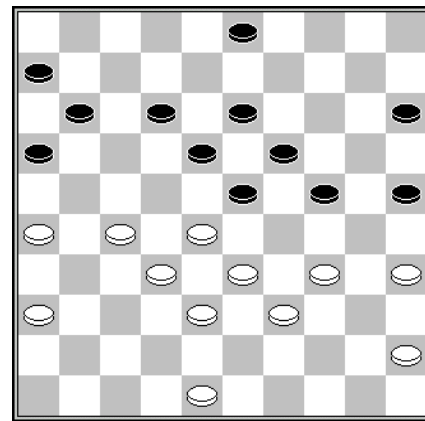

D59

Cor van Vuuren – Marcel Wijers

33... 3-9?

In navolging van Koeperman, die zo speelde tegen Wallen in het zonetoernooi USA 1985. Maar Wijers slaat er de plank toch mee mis.

34.48-43 9-14!

Dit is wel een verbetering ten opzichte van de zet die Koeperman deed, al heeft het weinig om het lijf.

Koeperman vervolgde namelijk met de blufzet 34... 15-20 en Wallen koos het hazenpad met 35.27-21 enz. Met 35.34-30! 25x34 36.39x30 had Wallen het bezwaar van 33... 3-9 aan kunnen tonen. 36... 20-25 wordt nu beantwoord met 37.28-22! 25x34 38.32-28 23x21 39.26x8 18x27 40.8-3 34-39 41.3x21 39x48 =.

Wijers zou er goed aan doen naast de partijen van Koeperman ook die van Baljakin te bestuderen. In de partij Golovin – Baljakin, Oerosjaj 1983, we zijn weer terug bij de diagramstand, werd 33... 11-17! gespeeld. Na 34.48-43 15-20! 35.27-21 16x27 36.32x21 23x32 37.38x27 25-30 38.34x23 18x49 39.21-16 49x21 40.16x27 6-11en nog 4 zetten gaf Golovin, een speler van wie zich naast het onderhavige duel nog een achttal partijen uit het Russisch jeugdkampioenschap 1984 in de database bevindt, zich gewonnen.

Persoonlijke resultaten

Lent 1	We	Pt	Rating	Trating	Bgem
1. Thijs Gerritsen	11	14	1313	1219.9	4.09
2. Jan Jacobs	10	13	1127	1189.0	8.60
3. Maarten Nas	9	11	1302	1240.7	3.56
4. Roland de Rijke	11	11	1176	1236.3	3.55
5. Marco van Bronswijk	11	10	1186	1191.4	4.18
6. Joop Geurts	10	9	1180	1192.8	7.70
7. Gert van Willigen	11	9	1213	1211.7	4.36
8. Joppe Lemmen	11	8	1098	1250.6	6.82
9. Rob Everts	11	7	994	1180.5	6.09
10. Edgar Hartman	4	3	1220	1188.2	3.75
11. Gerald Willemsen	4	3	1090	1159.8	6.75
12. Eep van Manen	2	2	1180	1137.5	4.00
13. Stef Migchelbrink	1	1	1022	1297.0	10.00
14. Remco van Zelst	1	1	1259	1248.0	10.00
15. Albert Eggink	1	0	1059	1411.0	5.00
16. Gerold Kosman	1	0	1095	1278.0	10.00
17. niet opgekomen	1	0	--	1122.0	5.00

Lent 2

1. Gerold Kosman	8	12	1095	999.2	3.75
2. Stef Migchelbrink	8	12	1022	917.9	5.12
3. Tom Siebelt	8	12	768	826.6	9.00
4. Chris Roeleven	8	10	1199	1058.6	2.00
5. Cor van Vuuren	9	10	891	943.1	8.00
6. Mark Jager	6	7	--	896.7	6.67
7. Fred Toetenel	7	7	996	1098.6	3.86
8. Jorien Spaans	8	7	894	867.0	7.50
9. Sammy Amusah	4	6	974	885.8	4.75
10. Peter Litjens	5	6	980	950.4	6.40
11. Albert Eggink	6	6	1059	1014.8	3.67
12. Henk Derksen	4	4	959	915.0	7.50
13. Marjoleine Geurts	1	2	888	844.0	9.00
14. Remco van Zelst	2	2	1259	1003.5	2.00
15. Edgar Hartman	1	1	1220	1121.0	2.00
16. Eep van Manen	1	1	1180	1037.0	2.00
17. Lianne van Ampting	1	1	1003	989.0	5.00
18. niet opgekomen	1	0	--	1200.0	1.00
19. Peter Visscher	1	0	971	1059.0	1.00
20. Marcel Wijers	1	0	787	940.0	10.00

Lent 3

1. Edgar Hartman	10	15	1220	1086.3	3.90
2. Stef Migchelbrink	11	15	1022	988.8	7.09
3. Eep van Manen	11	11	1180	1163.4	1.00
4. Joop Geurts	11	11	1180	1144.1	4.82
5. Joppe Lemmen	9	10	1098	1219.6	3.00
6. Albert Eggink	9	10	1059	1048.0	6.44
7. Gert van Willigen	7	9	1213	1196.5	3.29
8. Peter Litjens	11	7	980	972.7	7.55
9. Gerold Kosman	2	4	1095	978.5	4.00
10. Maarten Nas	3	3	1302	1111.0	2.33
11. Thijs Gerritsen	3	2	1313	1186.0	2.33
12. Rob Everts	1	0	994	1327.0	2.00

Lent 4

1. Peter Visscher	8	15	971	877.2	4.00
2. Lianne van Ampting	8	10	1003	997.6	3.00
3. Jan Jacobs	7	9	1127	946.8	1.71
4. Geert Geurts	7	9	1162	892.8	2.71
5. Jorien Spaans	9	9	894	861.2	4.11
6. Gerold Kosman	5	8	1095	832.8	3.20
7. Marjoleine Geurts	5	6	888	918.6	4.40
8. Cor van Vuuren	3	4	891	801.0	6.00
9. Lenie Toonen	1	2	988	900.0	3.00
10. Marcel Wijers	1	1	787	844.0	6.00

Eindstanden

Lent 1		Pt	Bs
1. WSDV Wageningen	11	21	80
2. TDV	11	19	48
3. RDC Rijnsburg	11	14	16
4. DC Dordrecht	11	14	-6
5. Heijmans Excelsior	11	11	22
6. Van Stigt Thans 2	11	11	-10
7. Micone	11	10	-10
8. DV VBI Huissen 2	11	9	-6
9. Harderwijk	11	9	-22
10. Lent	11	7	-16
11. Gooi & Eemland	11	5	-44
12. Constant Charlois	11	-2	-52

Lent 2		Pt	Bs
1. Kroonschijf MGR	9	15	40
2. EAD Asten	9	14	42
3. DAmateurs	9	13	32
4. Lent 2	9	12	32
5. Roermond	9	12	32
6. Eureka	9	11	2
7. DV VBI Huissen	9	4	-18
8. Heijmans Excelsior 2	9	4	-24
9. Raes/CEMA	9	4	-52
10. Rivieren Dammers 2	9	1	-86

Lent 3		Pt	Bs
1. DV VBI Huissen	11	21	88
2. WSDV Wageningen	11	19	60
3. DCL Lent	11	16	18
4. CTD Arnhem	11	14	22
5. DCH Harderwijk	11	13	-4
6. DES Lunteren	11	10	2
7. DC Nijmegen	11	9	-16
8. WSDV Wageningen 2	11	8	-1
9. DVV Voorthuizen	11	7	-28
10. BDSV Barneveld	11	7	-42
11. BDV Brummen	11	5	-42
12. DSV Sinderen	11	3	-48

Lent 4		Pt	Bs
1. DC Heteren	9	16	42
2. DCL Lent 2	9	15	38
3. DCG Groesbeek	9	14	34
4. DV VBI Huissen 2	9	10	-2
5. CTD Arnhem 2	9	9	2
6. VTD Tiel	9	9	-8
7. Denk en Zet Culemborg	9	7	-2
8. Zwart-Wit 86 Malden	9	7	-1
9. Zwart-Wit 86 Malden 2	9	2	-38
10. OG Haalderen	9	1	-48